VILADŮM S04

PODKROVÍ BYT 04 / 3+KK

Čistá podlahová plocha domu	**81,9 m²**
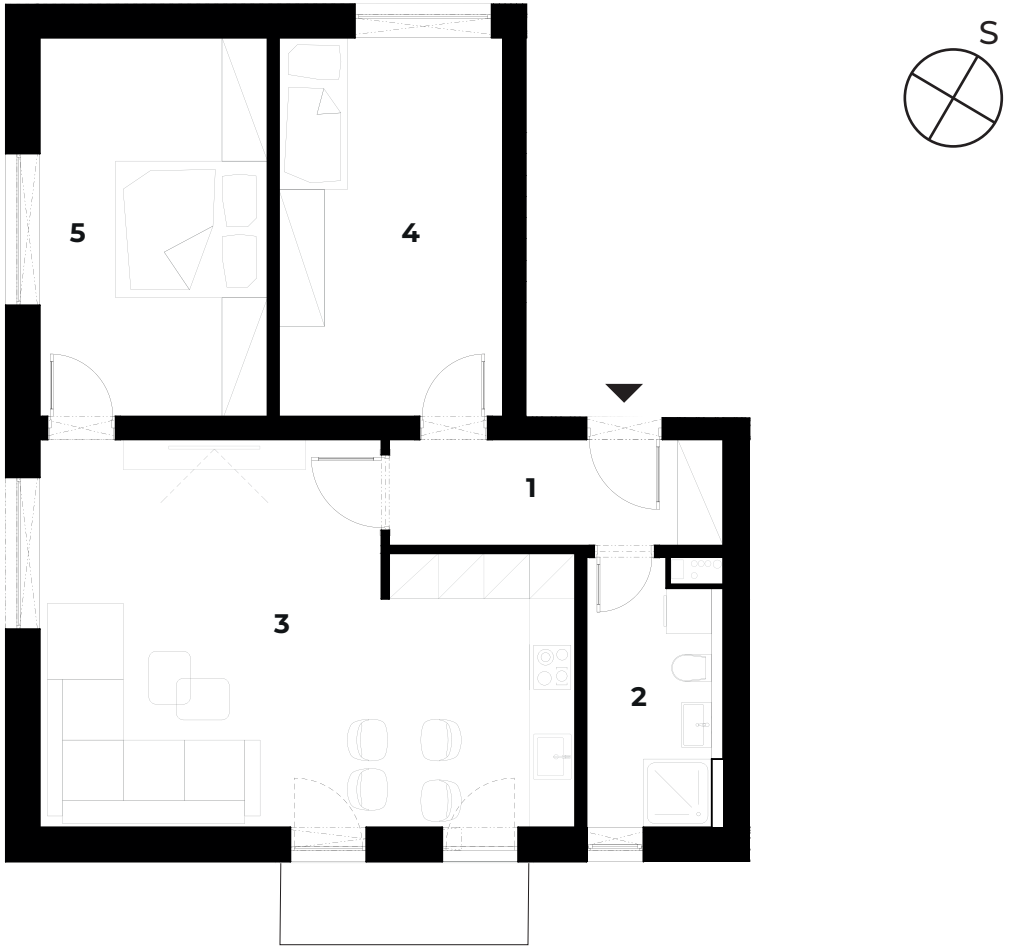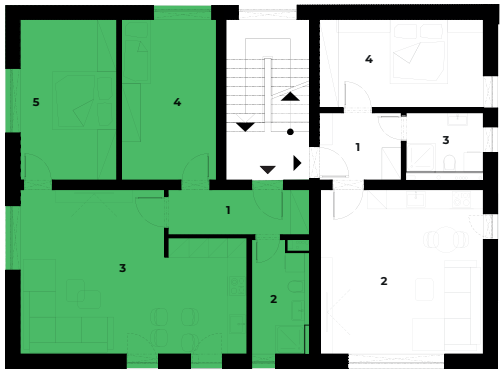
Č.	Název místnosti	Plocha (m²)
1	Vstupní hala	6,5
2	Koupelna	6,5
3	Obývací pokoj + KK	33,9
4	Pokoj	15,5
5	Ložnice	15,8
6	Balkón	3,6
Celkem plocha bytu		**81,9**